木曽川沿川を好きになる地域づくり情報紙
Kisogawa Kawanami Tsushin

かわなみ通信

季刊
冬号
2008 Vol.30

人と人とのふれあいが楽しい
かわなみの商店街を歩く

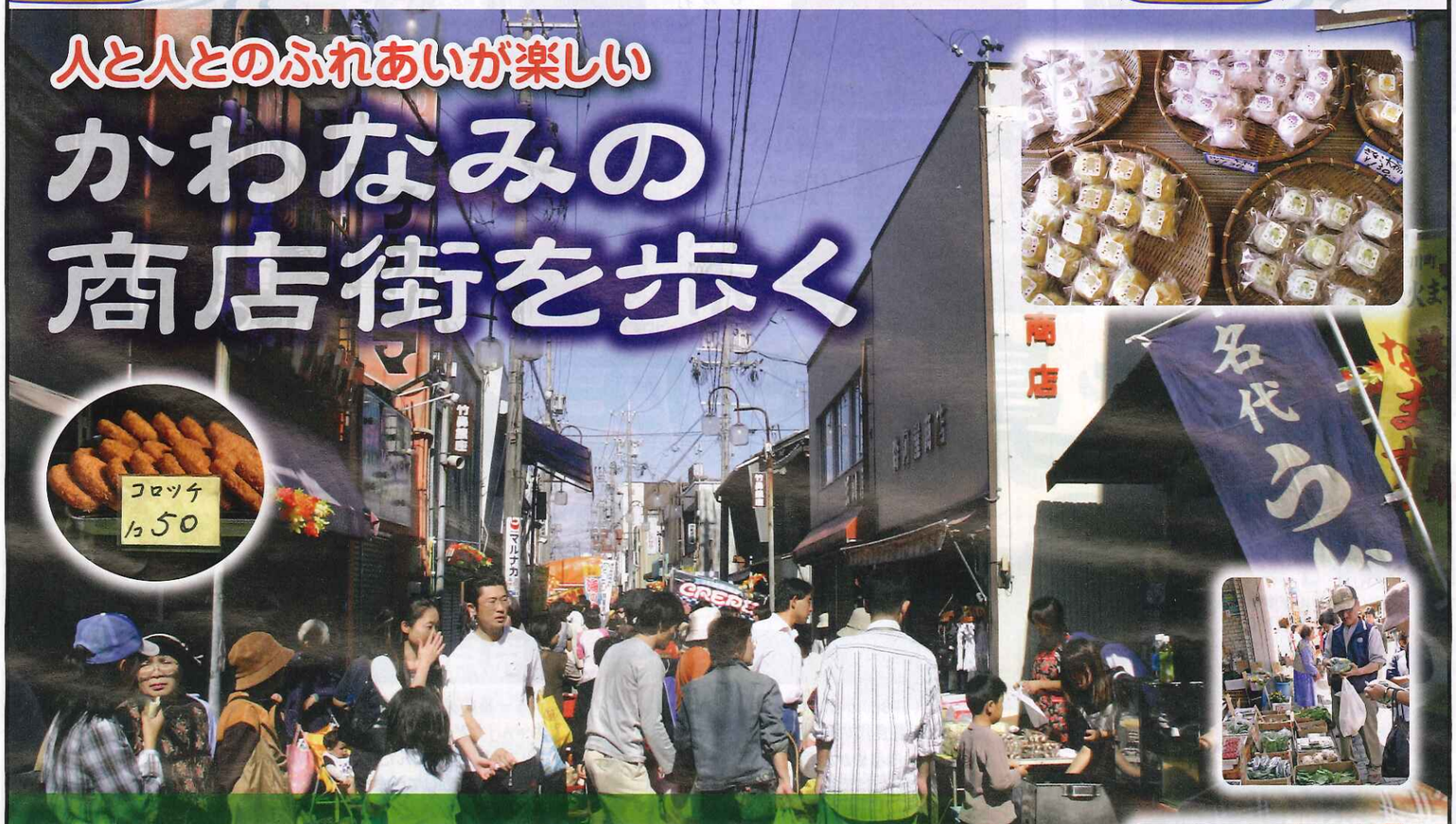

大型スーパーやコンビニエンスストアがなかったころ、まちの商店街はどこも買い物客であふれていました。八百屋、酒屋、呉服屋などの専門店が連なり、そこに行けば必要なものがすべてそろったからです。いざという時に頼りになるのも商店街の強み。「時計が動かないんだけれど…」といった突然の故障も何のその。その道のプロである店主はすぐに対応してくれます。かわなみエリアには、そんな人と人とのふれあいが感じられる商店街がまだまだ健在です。たまには車から降りて歩くのもいいもの。懐かしいものとの再会や、新しい出会いが待っています。

さあ、あなたのまちの商店街へ買い物にでかけてみませんか。

羽島市

羽島の商店街といえば竹鼻を中心とした商店街が有名ですが、大垣一宮線をはさんだ南にも江吉良方面へ商店が続いており、昔ながらの佇まいが残っています。

笠松町

笠松本町通り商店街は、かつては木曽川の港町や県庁所在地として賑わった中心街で、昔懐かしい商店の風景が続いています。春まつりの開催時には陣屋市の会場にもなります。

岐南町

組合や発展会としての商店街はありませんが、岐阜環状線沿いには、自動車販売店や若い人たちに人気の飲食店や雑貨などの店舗があり、賑やかなエリアとなっています。

各務原市

商店街は全部で21団体。名鉄六軒駅から南北に伸びる蘇原中央通商店街では、毎年9月に歌と踊りの歩行者天国で賑います。多数の団体が華やかな衣装で商店街を彩ります。

稲沢市

稲沢商店街や国府宮商店街など、10の商店街組織があります。写真の稲沢市駅前商店街は、JR稲沢駅前のリニューアルに合わせて、イベント「鉄道物語」を行いました。

一宮市

真清田神社の門前市として栄えてきた本町商店街は一宮の顔として広く知られています。他にも宿場町から発展した萩原商店街など、さまざまな商店街があります。

江南市

市内には15の商店街があります。なかでも古知野新町商店街は、映画「黄色い涙」のロケ地になった商店街で、今でもそのセットを見学することができます。

扶桑町

代表的な商店街としては名鉄犬山線柏森駅周辺の柏森発展会があります。毎年4月に行われる「市守まつり」では交通安全パレードが商店街を行進し、大いに賑わいます。

犬山市

国宝・犬山城の城下町の面影を色濃く残す本町商店街をはじめ、市内には26の商店街組合や発展会があり、それぞれイベントなどを精力的に行って活性化を図っています。

羽島市 竹鼻商店街

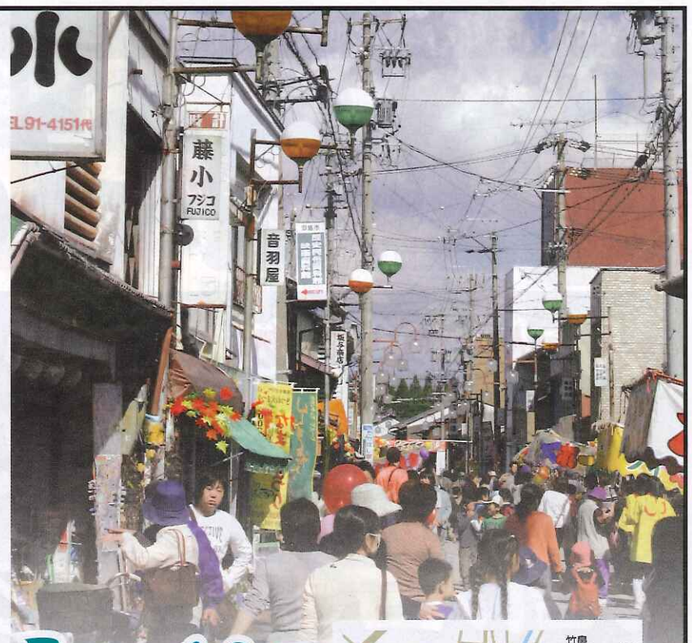

樹齢三百年のフジで知られる竹鼻別院の東側に、商店が軒を連ねる竹鼻商店街。端から端まで約800メートルと長く、呉服屋と八百屋が多いことが特徴です。中心部には憩いと集いのスポット「一葉亭」もあります。

天狗堂

開業当初は釣り道具屋で、「釣り天狗」が店名の由来です。現在はおもちゃ屋と乳母車専門店を兄弟で開いています。乳母車は店で組み立て販売しているので修理もできますよ。

▲子供でにぎわう店内

▲おもちゃ店担当の樋口米勝さん

▲米一俵乗せてもビクともしない頑丈な乳母車

◀乳母車店担当の樋口泰一さん

あさひ屋呉服店

「いいものをお値打ちに」がモットーです。着付けのご相談など、アフターサービスもしっかりしています。

▲いろいろな半襟で着物を楽しもう

◀浅井良一さん、清子さん、里美さん、太田比奈子さん

コラム 商店街のキャラクターは「なまず」

竹鼻の周辺には池や川が多く、昔はなまずを獲ったり食べたりと市民には馴染みの深い存在でした。毎年秋に商店街で開催される「美濃竹鼻なまずまつり」は、なまずみこしやなまず鍋のふるまいなど店主を中心に多彩なイベントがあり、多くの人で賑わいます。

泉彦茶舗（いずみひこちゃほ）

宅配サービスが普及する前は、お茶を仕入れに地方へよく行きましたね。今は珍しくなった量り売りをしています。

▲田中定子さん

▲年代ものの茶壺や茶筒

わたこ

お客様の好みに合わせて布団を手作りしています。敷き布団は厚さより体の線に添うようなものを選ぶと、暖かくてぐっすり眠れますよ。

▲桐井康次さん、久子さん

◀店に展示されている人力車。座布団はもちろん手作り。

千代菊

元文3年（1738）から続く造り酒屋です。長良川の伏流水を仕込水とし、まろやかな酒が生まれます。2月には酒蔵を開放しますのでぜひお越しください。

▲丹羽泉さん、和田美朗さん

◀酒樽に飾られた人気の銘酒

兎月園（とげつえん）

いま一番の売れ筋は「ごま坊や」「きなこばあちゃん」など数種類のオリジナル大福です。餡に果実を練りこんだり生クリームを入れたりと、ひと手間かけています。

▲竹鼻町伝統の「みそぎ団子」を店頭で作る広瀬八久さん

◀キャラクターのイラストは娘さんの作

コラム まちの中にある映画資料館

羽島市の名所のひとつ「羽島市歴史民俗資料館・映画資料館」は、長く市民に愛され、昭和46年に閉館した映画館の跡地にあります。館内には昔の映写機やポスターが展示され、毎月第2土曜日には映画の上映会も行われます。

思い出写真館

昭和29年の竹鼻商店街。町の中ほどから北を見たものです。

休憩スポット

美濃竹鼻 まちかどステーション 一葉亭（いちようてい）

商店街が運営しており、お茶のサービスやオリジナルグッズの展示販売をしています。月に一回、地域で活動している方々のミニ・コンサートを、また第一・第三日曜にはギターとウクレレ教室も行っています。

地元で人気の味めぐり

鳥菊

明治42年から続く鶏肉の専門店。醤油ダレをたっぷりつけた焼き鳥は、自慢の味です。上肉のから揚げもおすすめです。

金森真吾さん　同業者もタレの秘密を聞きにくるほど評判です。

豆腐直（とふなお）

明治25年創業。もめん豆腐や絹ごし豆腐のほか、手揚げの油揚げ、シイタケやヒジキを入れた丸揚げも人気です。

服部直一さん　おからドーナツと豆腐のからあげもおいしいですよ。

田中精肉店

ガラスケースに手作りのコロッケや串カツが並ぶ精肉店です。コロッケ1個50円、串カツ1本80円。

田中つた子さん　羽島っ子の定番です。小腹がすいたらぜひどうぞ。

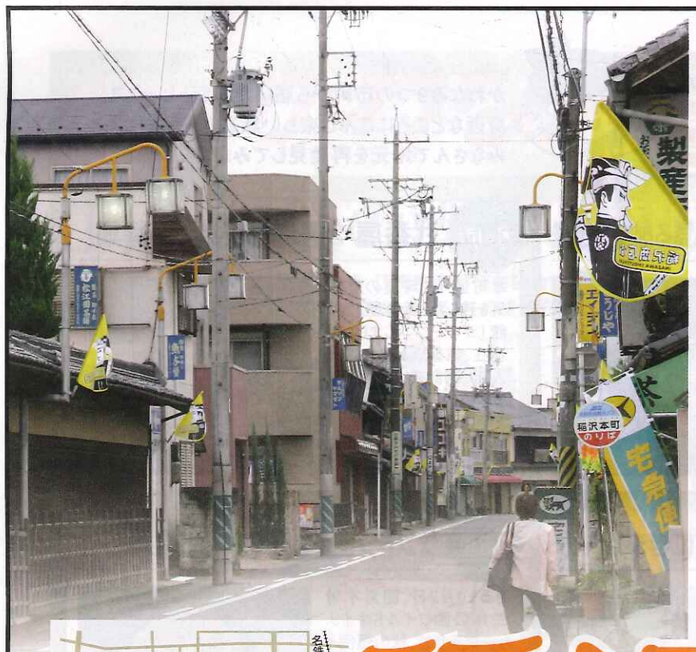

稲沢市 稲沢商店街

美濃路の稲葉宿を中心に店が点在する稲沢商店街。宿場町の風情が残る通りには、古い商家や史跡の石碑も見られ、買い物だけでなく散策も楽しい町です。生活に密着した入りやすい商店がそろっています。

菓子亀

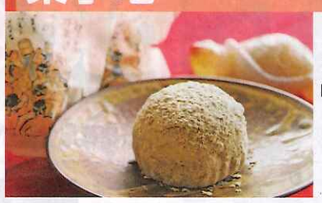

◀国府宮のはだか祭りにちなんだ「まつり餅」1個130円

昔は駄菓子や袋菓子が中心でしたが、私の代から生菓子を作っています。当店名物のいちご大福は、旧平和町から仕入れているトチオトメを羽二重餅で包んでいます。

◀内藤久嗣さん

鈴木時計店

携帯電話が普及する前は、高校入学や就職祝いに時計をプレゼントされる方が多かったですね。量販店では引き受けられないような修理も承ります。

▲鈴木雅博さん

▲お店のシンボル、大きな古時計

戸田ミシン商会

紡績産業が盛んな稲沢では、嫁入り道具に工業用ミシンを持たせる家が多かったんです。ミシンのことなら任せてください。どこのメーカーでも修理可能です。

▲戸田馨さん、敦さん

▲店に飾られている馨さん自作の古いミシン

生駒畳店

▲畳表の張り替え作業

◀生駒喜一さん

畳作りは裁縫と同じ。大きなマチ針を指し、畳糸で一針一針縫っていきます。畳に使うイグサは国産のものを仕入れ、藁は周辺の農家から分けてもらっています。

あいとしフルーツ

昭和50年から果物屋をはじめました。こうやって続けられたのは、奥さんのおかげです。年間通じてマスクメロンを扱っています。

▲遠方から買いに来る人も多い

▲原武史さん、武雄さん

▲かわいい値札は奥さんの担当

ふとんの伊藤

昭和3年に創業し、当初は蚊屋(かや)を専門に織っていました。寝心地のいい布団は、体重がかかるところに綿を厚く入れます。敷き布団はやっぱり綿が一番。汗の吸水率が高く、体にもいいんです。

▲伊藤保敏さん

◀色とりどりの座布団が並ぶ

コラム

稲沢の地名の由来は？

地図を見ると、稲沢商店街は稲沢市稲葉と小沢の両地区にまたがっています。稲沢の名前は、稲葉の「稲」と小沢の「沢」を組み合わせたもの。明治時代の中ごろに、稲葉村と小沢村が合併したとき名付けられました。

思い出写真館

昭和33年の稲沢商店街。懐かしい形のトラックが通りを走っています。

店主のひとくちメモ

生駒畳店

畳にダニがいる時は、太陽に当てるのが一番です。ダニ予防は、風通しを良くし畳の上にモノを置きっぱなしにしないこと。万年床はもってのほか。ダニが増える原因となります。

菓子亀

この写真は昭和28年の菓子亀です。当時は駄菓子や袋菓子を中心に扱っていたので、子どもたちが遠足のオヤツを買いにきていました。

鈴木時計店

目に挟んでいるのは「きずみ」といい、時計を修理する時に使う超拡大レンズです。最近はプラスチック製が主流ですが、鈴木時計店ではアルミ製の年代物を大事に使っています。

ふとんの伊藤

布団や座布団にも正面があることをご存知ですか？縁の縫い目がないほうが正面で、正座をする時は縫い目を前にして座ります。お客様に座布団を出すとき覚えておくと便利です。

かわなみTopics（トピックス）

かわなみ9つの市町から届いた最新トピックス。
身近なところにこんな楽しい話題がありました。
みなさんで地元を再発見してみませんか？

羽島市 Hashimaつばき・桜まつりを開催します

市民の森羽島公園には、約160種400本の椿が植えられています。この椿の開花に合わせ『Hashimaつばき・桜まつり』を開催しますので、ぜひお出かけください。（3月下旬～4月上旬、開花状況により変更あり）

扶桑町 木曽川扶桑緑地公園から見る国宝犬山城

地域ボランティア等により花卉の整備管理が施された木曽川扶桑緑地公園は、国宝犬山城を眺望するにも絶好のポイント。サイクリングやウオーキングなどを楽しみながら、河畔から望む犬山城の景観をお楽しみください。

犬山市 弐番屋 2号館の入店者募集

本町通りに町屋の雰囲気を残した「弐番屋 2号館」がオープンしました。現在、雑貨店と飲食店が入店、同館では出店者を募集中です。お店を開きたい方はご連絡ください。
問：犬山まちづくり（株）
☎0568-65-0004

一宮市 応援お願いします

平成20年1月6日（日）「第6回いちのみやタワーパークマラソン」を開催します。午前10時から種目別にツインアーチ138の周辺を約6千人のランナーが走ります。仮装ランナーも参加予定です。ぜひ応援にお出かけください。

岐南町 一足早い菜の花を見にきませんか

寒い冬に春の花の代表である「菜の花」を咲かせようと、10月に町内4ヶ所の休耕田に種をまきました。2月中旬には見ごろになる予定です。咲いた菜の花は、写真を撮ったり摘んだりして楽しんでいただけます。

稲沢市 サンドフェスタ2007を開催しました

さる10月7日、国営木曽三川公園ワイルドネイチャープラザで、秋の恒例イベント「サンドフェスタ2007」を開催しました。全国でもまれな河川砂丘での砂の造形展、砂上スポーツ競技等を行い交流を深めました。

笠松町 鮎鮨街道を歩く

江戸時代、長良川の鮎で作った鮎鮨を将軍家まで運んでいました。笠松町ではその道筋を鮎鮨街道と呼んでいます。現在は拠点の一つであった高嶋家の前に碑があり、往時の街道の面影をしのばせてくれます。

各務原市 学びの森プロムナードイルミネーション

市民公園・鉄道北側の並木道「学びの森プロムナード（冬ソナストリート）」が、美しく輝くイルミネーションで彩られています。期間は平成20年1月31日（木）まで、午後5～10時の時間点灯しています。

江南市 秋の花いっぱいコンクール最優秀賞決定

春に引き続き開催された「第2回秋の花いっぱいコンクール」。今年は田上友枝さん（宮田町）が最優秀賞に決定しました。サルビア・ベゴニアをはじめ、見事な花が沢山咲いていました。

交流の輪

伝統野菜づくり編

扶桑町 扶桑町守口大根漬物組合
岐南町 JA岐阜南ネギ部会

木曽川の両岸から特産物を発信する
ふたつの伝統野菜の生産者が
川の流れを越えてふれあいを楽しみました

今回は、かわなみ地域で作られている伝統野菜を生産する二つの地域の方々に交流していただきました。より多くの人に味わっていただきたいと、取り組みも活発です。

扶桑 守口大根は贈答品として知られる「守口漬」専用の大根です。扶桑町では、岐阜市で作られていた「美濃干大根」を導入し、戦後から盛んになりました。現在は全国生産の7割が扶桑町で作られています。

岐南 徳田ネギは、岐南町徳田地区で大正時代以前から作られています。柔らかくて、青い部分まで食べられるので捨てるところがありません。珍しい使い方としてはインスタントラーメンなどの薬味にも利用されています。

扶桑 伝統野菜ということで、もとの種を保存し、継承してゆくことにはお互い気を使いますよね。ネットを掛けて交配したり、よりよい土壌の維持に気を配ったり。

岐南 そうですね。ただ、消費者は見栄えがいいものを選ぶ傾向があるので、緑色がやや薄く、葉が折れやすい徳田ネギはいささか市場受けが悪いのが悩みです。味には自信を持っているのですが。

徳田ネギの
▼収穫風景

扶桑 おいしさをどう消費者に伝えるかというのは重要ですね。積極的なPRだけでなく、地元の子どもたちにも守口大根のことを知ってもらおうと、小学校の授業で教えに行っています。12月には宇都宮で開催される大根サミットに参加する予定です。

岐南 徳田ネギは数年前、岐阜県の伝統野菜に選ばれてから注目されはじめました。最近、徳田ネギ入りキムチの開発やキャラクター制作などしており、これからますます広めて行こうと力を入れています。

扶桑 ナンバーワンではなくオンリーワンになるよう、この地域ならではの特産品作りを目指していきましょう。

▲収穫された守口大根

参加者の皆さん

左から
扶桑町守口大根漬物組合 組合長　田中豊さん
JA岐阜南ネギ部会 会長　葛谷俊範さん
JA岐阜南 経済部　田中敏裕さん

扶桑町守口大根漬物組合　組合員／14人
問）JA愛知北扶桑支店営農課　☎0587-93-2211

JA岐阜南ネギ部会　会員／30人
問）JA岐阜南経済課　☎058-247-1330

サークル募集!!
かわなみ通信では、「交流の輪」にご登場いただけるサークル・団体を募集しています。
※詳しくは、かわなみ通信事務局までお問い合わせください。（☎0586-51-7105）

レッツ! かわなみウォーク

江南 布袋の酒蔵と史跡めぐりコース

歴史を感じさせる町に3つの酒蔵がある、江南市南部の布袋地区。
今回は、風情ある酒蔵や由緒あるお寺などをめぐるコースを紹介します。

今回紹介した酒蔵では個人や少人数での見学は受け付けていません。
お酒の購入については、事前に各酒蔵へお問い合わせください。

酒蔵の電話番号
勲碧酒造 ☎0587-56-2138　山星酒造 ☎0587-54-4433
丸井合名会社 ☎0587-56-3018

江南 かわなみウォーカー

村瀬 公康さん

勲碧酒造の4代目社長は杜氏でもあり、自らが中心となって酒造りに精を出しています。「木曽川の伏流水を使用して酒を造っています。うまい日本酒を飲んで、ふるさとの味を再認識してもらえたら嬉しいですね。」

コースガイド 約3.6km

名鉄布袋駅 スタート

↓ 約0.6km

1 山星酒造

「星盛(ほしざかり)」の銘柄で知られる酒蔵です。創業は天保10年(1839)で、風格ある構えが町並みに溶け込んでいます。藤まつりや桜まつりなどの期間限定品もあります。

約0.3km

2 丸井合名会社

寛政2年(1790)から続く酒蔵です。通りに面して掲げられた「御酒所」の古い看板が目を引きます。趣のある店内では、「楽の世」の上撰と原酒、酒粕を販売しています。

約1.6km

3 常観寺

立派な山門が目を引くお寺です。境内の地蔵堂に安置されている「お釜地蔵」は、子供の守護として古くから信仰を集めています。

約0.3km

4 生駒屋敷跡

かつてこの地を治めた生駒氏の居館跡で、石碑が建てられています。生駒氏三代目の娘「吉乃(きつの)の方」はここで織田信長と出会い、側室に迎えられました。

約0.3km

5 久昌寺(きゅうしょうじ)

かつては広大な寺域を有した由緒あるお寺で、織田信長の側室であった「吉乃の方」の墓があります。境内は小公園になっており格好の休憩スポットです。

約0.5km

6 勲碧酒造(くんぺきしゅぞう) ゴール

銘酒「勲碧(くんぺき)」の蔵元で、大正4年(1915)に創業。大きな木造の蔵が目印です。酒造りは水と酵母にこだわり、純米酒や大吟醸、愛知県産米を使用した酒など種類豊富です。

かわなみ味通信

かわなみエリアで見つけた美味・珍味。
食べ歩きが楽しくなるお店や食材を紹介します。

日本の味に舌鼓
和食編

一宮市 和食処(わしょくどころ) 末木(すえき)

歴史が感じられる老舗料亭
旬と彩りの美しい料理をいただく

大正8年に創業し、料理の心得やおもてなしの心は代々受け継がれています。風格ある門をくぐると、千坪の広い敷地には大広間、茶室、大正ロマン風のテーブル席などが配され、庭には田んぼまで。料理は旬を大切にしており、11月から1月にはタイやイセエビなど豊富な魚介類を盛り込んだ寄せ鍋がおすすめです。

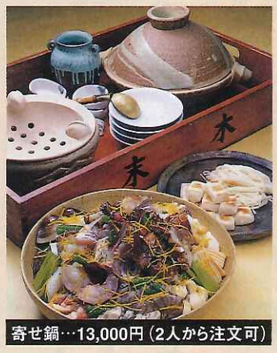

寄せ鍋…13,000円(2人から注文可)

▲店主の松岡昌男さん

問 和食処 末木
一宮市三条田畑40-1
☎0586-62-5111
営業時間　11:00～14:00(オーダーストップ)
　　16:30～20:00(オーダーストップ)
定休日　月曜日と最終火曜日

各務原市 なにわ旬菜 しゃぶしゃぶ大阪屋

特産和牛しゃぶしゃぶと
関西仕込みの日本料理が評判

お昼の四季懐石…2,880円

JR鵜沼駅前にある日本料理店です。大阪で創業し今年で80周年、地元では昭和20年に店を開きました。ダシをきかせた関西風の料理と、岐阜県の特選和牛肉を使ったしゃぶしゃぶの両方が食べられ、もてなしや大人数の食事会にも好評。限定20食の「お昼の四季懐石」は料理が8品も付いたお得なランチです。

▲店主の梶川さん家族

問 なにわ旬菜 しゃぶしゃぶ大阪屋
各務原市鵜沼山崎町3-60
☎058-384-1271
営業時間　11:30～14:00
　　17:00～21:00
定休日　火曜日

各務原市 八勝閣(はっしょうかく) みづのを

木曽川と犬山城を眺めて
旬の創作料理に舌鼓を

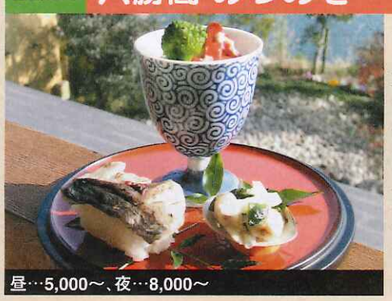

昼…5,000～、夜…8,000～

悠々と流れる木曽川河畔にあり、大きな窓からは対岸に建つ犬山城が見える眺望抜群の料理旅館です。ここで味わえるのは、従来の料亭のイメージにこだわらない斬新な和の創作料理。メニューは月替わりで、四季折々の味と景色が存分に楽しめます。また天然温泉も自慢で、食事をされた方は誰でも入浴できます。

▲料理人の伊藤広士さん

問 八勝閣 みづのを
各務原市鵜沼南町6-264
☎058-385-4611
営業時間　11:30～14:00
　　17:00～21:00
定休日　無休

■初売りセール　世界の福袋（仮称）
期間:1月1日（火・祝）～売切れ次第終了

■初売りセール　春節骨董市（仮称）
期間:1月1日（火・祝）～2月24日（日）

【お正月イベント】
■世界のお年玉をプレゼント
期間:1月1日（火・祝）～3日（木）
※各日小学生以下の先着50名

■世界の地酒巡り
日時:1月1日（火・祝）　9:30～

■その他　中国獅子舞公演・祝いもちつき体験・限定グルメ「幸せ雑煮を体験しよう」などがあります。

【韓国キムチ祭】
期間:1月19日（土）～2月3日（日）

■キムチ作り教室（予約制）
日時:1月19日・26日、2月2日（各土曜日）　13:00～
参加料:1000円　定員:40名

■その他　韓国の伝統芸能「サムルノリ」公演・限定グルメなどがあります。

【春節祭】
■中国音楽コンサート
期間:2月9日（土）～11日（月・祝）　12:00～、14:00～

■内蒙古 少年少女雑技団
期間:2月15日（金）～24（日）　12:00～、14:00～

■その他　中国本場の小籠包作り教室・実演グルメ「モンゴルそば」などがあります。

博物館明治村　TEL:0568-67-0314

営業時間:AM9:30～PM4:00
休村日:1月～2月の月曜日（1/14・2/11は営業）
入村料:大人 1600円　高校生1000円
小中学生 600円（土曜日は、入村料無料）

■明治村トリエンナーレ'07第2回芸能・芸術祭～明治村特選「アンコール☆コンサート」
期間:1月12日（土）～14日（月・祝）　13:00～、14:00～

【初春イベント】

■正月飾り（日本各地の門松・しめ縄めぐり）
期間:1月1日（火・祝）～31日（木）

■祝餅つき（いわいもちつき）
日時:1月2日（水）
12:00～、14:00～

■その他　新春祝い「獅子舞・祭り太鼓公演」・日本のあそび体験・新春お年玉プレゼント!・祝成人!「成人の日」などがあります。

【バレンタイン イベント】
■シニア・バレンタイン 100
お二人の年齢が合わせて100歳以上のカップルには、どちらか一名様の入村を無料にし、ささやかなプレゼントを進呈します。
期間:2月1日（金）～17日（日）

■バレンタイン・コンサート
期間:2月2日（土）・3日（日）・9日（土）～11日（月・祝）、16日（土）～17日（日）　13:00～、14:30～

日本モンキーパーク　TEL:0568-61-0870

営業時間:10:00～16:30（12月～2月）
休園日:1月～2月 毎週水・木（1/2・3は営業）
入園料:おとな（中学生以上）1600円
こども（2才以上）800円

■「それいけ!アンパンマンワールド」
期間:～ 平成20年2月24日（日）
内容:子供たちに大人気の「アンパンマン」の世界を催事館に再現!

■冬のキャラクターショー　11:30～、14:30～
●「それいけ!アンパンマンショー」
日時:1月2日（水）・3日（木）・13（日）・14（月・祝）
●「おしりかじり虫バラエティーショー」
日時:1月12日（土）

■モンパ君ともちつき大会
「モンパ君」がもちつきに参加!つきたてのおもちのふるまいがあります。
日時:1月2日（水）・3日（木）　12:30～13:00

■その他イベントが多数あります。

扶桑町

扶桑文化会館　TEL:0587-93-9000

休館日:月・火曜日（成人の日のみ開館）、年末年始（12月28日～翌年1月4日まで）

■新春東西名匠狂言会
東西を代表する一流の狂言師が集い、芸の真髄を披露する狂言公演。東からは、和泉流・野村萬、野村万蔵。西からは、大蔵流・茂山千作、茂山千之丞。
日時:1月19日（土）　13:00開演
料金:S席4000円　A席3500円　全席指定

■人間国宝・新内仲三郎公演「樋口一葉の世界」
樋口一葉の物語の世界を新内仲三郎の哀調を帯びた三味線の弾き語りと、テレビでお馴染みの中村メイコ、名取裕子の朗読とで舞台化。
日時:2月10日（日）　15:00開演
料金:S席4000円　A席3500円　全席指定

◆熱帯JAZZ楽団コンサート
日時:2月23日（土）
17:00開演
料金:一般2000円
全席指定

◆立川志の輔独演会
NHK総合TV「ためしてガッテン」の顔として、10年以上にわたって司会をつとめるかたわら、古典・新作を問わない「志の輔らくご」を毎年開催するなど、精力的に活動を続ける落語家・立川志の輔の独演会。
日時:3月1日（土）　15:00開演
料金:S席3500円　A席3000円　全席指定

◆上妻宏光Concert200
日時:3月23日（日）　15:00開演
料金:S席4000円　A席3500円　全席指定

各務原市

■木曽川音楽祭「プラスの祭典inかがみがはら」
期間:3月1日（土）～3月2日（日）
場所:各務原市民会館ほか
内容:だれもが楽しめる"吹奏楽"をテーマにした音楽祭を開催します。国内の吹奏楽団のトップ、「シエナ・ウインド・オーケストラ」が中心となってイベントを行います。
料金:S席3000円　A席2000円　当日券は500円増し
問合せ先:各務原市観光交流課　TEL:058-383-9925

■かがみがはらシティマラソン2008
日時:3月2日（日）9:40スタート　受付8:30～9:15
申込締切　平成20年1月11日（金）
場所:岐阜県グリーンスタジアム（発着点）
内容:10km・5km・3km・ジョッギング2.5Km
問合せ先:各務原市スポーツ課　TEL:058-383-1231

木曽川学研究協議会　TEL:058-383-1042

■第5回「木曽川学シンポジウム」
日時:3月8日（土）　13:00～16:30
場所:犬山国際観光センター4階フロイデホール
参加料:無料
定員:350名
内容:水と結びついた都市の魅力を探り、水と自然の共生によるこれからの都市の在り方を景観を通して考えます。

羽島市

■Hashimaつばき&桜まつり
期間:3月下旬から4月上旬
場所:市民の森羽島公園
内容:市民の森羽島公園内の「椿庭園」にある約160種400本にのぼる椿の開花に合わせて「つばき・桜まつり」を開催します。
問合せ先:羽島市観光協会　TEL:058-392-9943

羽島市文化センター　TEL:058-393-2231

■サタデーランチタイム・コンサート
日時:1月12日・26日、2月9日・23日、3月8日・15日・22日（各土曜日）　12:15～12:55
場所:メディアカーニバル

■日本古来の伝統文化体験ワークショップ「新春もちつきフェスティバル」
日時:1月5日（土）　10:30
場所:メディアカーニバル他
参加募集は終了しています。

■吉田正記念オーケストラ&菅原洋一コンサート
日時:2月17日（日）　14:00
場所:スカイホール
料金:S席3000円　A席2500円　B席2000円
学生S席1500円　学生A席1250円　学生B席 1000円

羽島市歴史民族資料館・映画資料館　TEL:058-391-2234

休館日:月曜日（第3日曜日の翌日は開館）、祝日の翌日、第3日曜日、年末年始（12/28～1/4）
入館料:大人300円　小中学生 無料

■映画の集い
日時:1月12日（土）　1回目10:00～、2回目14:00～
作品:「キューポラのある街」吉永小百合 浜田光夫
日時:2月9日（土）　1回目10:00～、2回目14:00～
作品:「親鸞」中村錦之助 中村賀津雄 丘さとみ
日時:3月8日（土）　1回目10:00～、2回目14:00～
作品:「春駒のうた」田村高廣 前田吟 二木てるみ

岐南町

岐南町歴史民俗資料館間　TEL:058-247-7737

休館日:月曜日・最終の金曜日・祝日の振替

■宝物探検隊4　近代以後のふるさと物語
期間:1月22日（火）～3月9日（日）
内容:農業の近代化とともに変化した岐南の人々の生活を竜門道や徳田ネギなどの話を通して紹介します。
料金:無料

笠松町

■桜まつり
期間:3月下旬～4月13日（日）
場所:笠松町八幡町外
内容:笠松奈良津堤にて桜のライトアップ
問合せ先:かさまつまちづくりイベント実行委員会
TEL: 058-388-1114

笠松町歴史民俗資料館　TEL:058-388-0161

■新年企画　干支 子年展
期間:1月4日（金）～2月17日（日）　料金:無料

■企画展　鉛筆画にみる笠松の歴史
期間:3月1日（土）～23日（日）　料金:無料

※行事の内容等につきましては、主催者にお問い合わせください。

木曽川夢空間観光物産展inセントレア

日本ライン広域地区（愛知県犬山市、岐阜県各務原市、可児市、美濃加茂市、坂祝町）では、この地区の良さを多くの方に知っていただき、訪れていただけるように木曽川夢空間事業を進めています。地区の伝統文化芸能、特産品、観光文化施設などの観光の魅力を、中部国際空港（セントレア）を舞台にPRします。ぜひ、セントレアにお越しください。

■日時:平成20年2月2日（土）～3日（日）　10:00～17:00
■会場:中部国際空港セントレア旅客ターミナルビル4階イベント広場
■主催:日本ライン広域観光推進協議会
■内容:
①ステージイベント
・からくり人形等地域内の伝統文化芸能の紹介や地域内観光施設のPRイベント
②体験コーナー
・来場者を対象にして体験等によるPRの実施
③観光施設ブース
・地域内の観光文化施設のPRブース（犬山城、花フェスタ記念公園、木曽川観光、オアシスパーク、木曽三川公園、お菓子の城、かかみがはら航空宇宙科学博物館、内藤記念くすり博物館、アクアトトぎふ、犬山温泉組合、明治村、リトルワールド、日本モンキーパーク）
④夢空間紹介コーナー
・木曽川夢空間の観光情報コーナー（夢空間事業及び地域内イベント等の観光PR）
⑤物産コーナー
・地域内特産品等の試飲・試食と販売

■問い合わせ先:日本ライン広域観光推進協議会（犬山市役所観光交流課内）
☎0568-61-1000

巡ってお得な「夢空間PASS」

日本ライン広域観光推進協議会では、多くの方に地域内の観光施設を巡っていただけるよう、「ほんもの巡り・木曽川夢空間PASS」を発行します。平成20年3月の1カ月間、この「PASS TICKET」を夢空間エリア内にある対象観光施設に持って行くと、割引や記念品などの特典が受けられます。
なお、この「PASS TICKET」は、1月から3月まで対象観光施設に入場された方に限り配布いたします。

■参加施設:
犬山城、花フェスタ記念公園、木曽川観光（ライン下り）、オアシスパーク、138タワーパーク、お菓子の城、日本昭和村、かかみがはら航空宇宙科学博物館、内藤記念くすり博物館、アクアトトぎふ、犬山温泉組合、日本モンキーパーク、リトルワールド、明治村
■問い合わせ:
日本ライン広域観光推進協議会（犬山市役所観光交流課内）
☎0568-61-1000

第1回 木曽川やふるさとを、もっと知りたい! 木曽川学ミニ講座

今回から「木曽川学ミニ講座」が始まりました。木曽川学は各務原市・犬山市・岐南町・笠松町が木曽川を中心にふるさとを研究している学問です。木曽川を知ることによって、忘れかけていたふるさとの個性や一体感を呼び覚ましましょう。

途中下車のない川

岐阜大学教育学部教授　小井土 由光

木曽川は、長野県木曽郡木祖村にある鉢盛山（標高2446m）の南斜面を源流とし、伊勢湾へ注ぐ全長約230kmの大河川である。木曽谷を下った木曽川は、長野県から岐阜県に入り、東濃地方を西へ向かって流れて美濃加茂に至り、ここで全長約150kmの大支流である飛騨川を合流させている。その後、日本ラインの峡谷をぬけて濃尾平野へ流れ出し、流路を西へ偏らせながら、桑名市長島町・桑名郡木曽岬町で伊勢湾へ注ぐ。

木曽川は、中津川より下流では東濃地方の緩やかな丘陵地を流れ下っている印象を与えているが、"恵那峡"や"蘇水峡"のようにかなり深い峡谷が美濃加茂に至るまで続いている。ただし、この間にはいくつかのダムがあり、それらによって流路の様子がわかりにくくなっているが、ダムのない自然状態における木曽川は、美濃加茂に至るまで一度も緩やかな流れを見せずに流れていることになる。

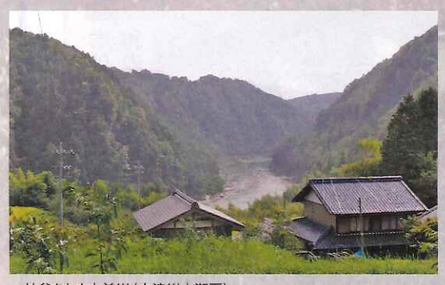

▲峡谷をなす木曽川（中津川市瀬戸）

美濃加茂市や可児市の市街地は、多少の起伏はみられるが、全体として周囲を山に囲まれた盆地の中に広がっている。その中を流れる木曽川は、今渡ダムの下流側で見られるように、かなり広い川幅をもち、その両岸に切り立った崖を連ねている。ダムがあること自体が平坦地の流路でないことを示しており、木曽川も飛騨川も盆地の底に谷を刻んで流れていることになる。

木曽川は、美濃加茂・可児の盆地においても休むことなく、そのまま日本ラインへ向かって流れ下っている。流れが緩やかになれば、上流から運んできた土砂を落として堆積させることになるが、それをしている余裕もなく濃尾平野にまで達する。土砂にしてみれば、ここでいったん途中下車をして骨休めをしたいところであろうが、それもさせてもらえず、濃尾平野という終着駅まで運ばれ、そこで一気に解き放たれて広大な木曽川扇状地を形成することになる。

▲美濃加茂・可児の盆地内を流れる木曽川

かわなみエリア おすすめイベントガイド Kawanami Area Event Guide

一宮市

▲真清田神社の初詣

■桜まつり
期間:3月25日(火)～4月10日(木)
場所:大江川河畔・木曽川堤等
問合せ先:一宮市観光協会　TEL:0586-28-9131

一宮市博物館　TEL:0586-46-3215

開館時間: 9:30～17:00
休館日:月曜日(休日の場合翌日)
休日の翌日(土・日曜日の場合開館)
料金:一般200円　高大生100円　小中生50円
一宮市内の小中生は無料(特別展期間中は除く)

■企画展「くらしの道具～今と昔～」
期間:1月5日(土)～2月24日(日)

■講座「尾張平野を語る12～焼き物から見た尾張」
期間:2月3日(日)～3月2日(日)　全5回開催
※詳細は、ホームページ・広報をご覧ください。

■講座「土器をつくろう」
日時: 3月1日(土)・2日(日)・16日(日)

■作品展「手つむぎ・染め・織り展」
期間:3月2日(日)～16日(日)

■公演「民俗芸能公演」
日時:3月23日(日)

一宮市三岸節子記念美術館　TEL:0586-63-2892

開館時間:9:00～17:00
休館日:月曜日(休日の場合翌日)
休日の翌日(土・日曜日の場合開館)

■常設展の企画「モノへのまなざし－色彩の追求―」
期間:1月16日(水)～4月6日(日)
料金:一般320円　高大生210円　小中生110円
一宮市内の小中生は無料

■講座「絵ごころ講座」
期間:2月5日(火)～9日(土)　10:00～12:00　全5回
受講料:実技材料費 2000円　定員:16名

■講座「日本画を描く」
期間:3月18日(火)・19日(水)・20日(木)・22日(土)・23日(日)　14:00～16:00　全5回
受講料:実技材料費 5500円　定員:16名

一宮市民会館　TEL:0586-71-2021

■劇団四季ファミリーミュージカル「魔法をすてたマジョリン」
日時:1月10日(木)　18:00開演
料金:S席 4500円　A席 3500円　B席 3000円

■西本智実&ロイヤルメトロポリタン管弦楽団
～オール・チャイコフスキー・プログラム～
日時:1月14日(月・祝)　14:00開演
料金:大人5000円　スクールシート2500円

■美輪明宏音楽会＜愛＞
日時:1月26日(土)　18:00開演
料金:6800円

■南こうせつコンサートツアー2008
野原の上の雨になるまで
日時:3月16日(日)　17:00開演
料金:S席 6000円　A席 5500円

一宮市尾西市民会館　TEL:0586-62-8222

■ケイコ・リージャズコンサート
日時:1月19日(土)　18:00開演
料金:4500円

■KOBUDO～古武道～コンサート
(藤原道山&妹尾武&古川展生)&ロビーコンサート
日時:2月2日(土)　18:00開演(ロビーコンサート17:00)
料金:2500円(ロビーコンサート 無料)

■おすぎと京フィル「おしゃべりシネマ館」
日時:3月2日(日)　14:00開演
料金:4000円

江南市

■筆まつり
期間:1月19日(土)～20日(日)
場所:北野天神社
問合せ先:北野天神社　TEL:0587-53-1858

江南市民文化会館　TEL:0587-55-2321

■第36回成人の集い
日時:1月13日(日)　13:30～
料金:参加協力金1000円

■第3回男女共同参画のつどい
みんなで和かち合いましょう～まず身近なところから～
日時:1月19日(土)　14:00 ～　料金:無料

■男女共同参画講演会
講師:内閣府男女共同参画局長　板東 真理子
日時:3月23日(日)　14:00～　料金:無料
問合せ先:江南市生涯学習課　TEL:0587-54-1111(内339)

江南市歴史民俗資料館　TEL: 0587-55-2321

休館日:1月1日(火・祝)～4日(金)

■企画展「戦前の子年年賀状展」
日時:～1月14日(月・祝)　9:00～16:30
料金:無料

すいとぴあ江南　TEL:0587-53-5111

■初日の出観望
日時:1月1日(元旦)　6:30～
内容:「初日の出観望」をしていただくため、スカイルームを早朝より開館いたします。ぜひご来館ください。甘酒の無料接待もあります。
利用料金:大人210円　小中学生100円(幼児無料)

■ひな祭り
●ひな祭り作品展
期間:2月15日(金)～3月3日(月)
●箏・胡弓の演奏
日時:2月23日(土)　11:00～12:00

■親子ふれあい感謝デー
日時:2月23日(土)　13:00～14:00
内容:『わらしべ』による人形劇など子どもイベント

■さくら祭り
期間:3月16日(日)～4月4日(金)
ライトアップ時間　18:00～22:00

稲沢市

■儺追神事(はだか祭)
日時:2月19日(火)
場所:尾張大國霊神社の参道(国府宮神社)
問合せ先:国府宮神社　TEL:0587-23-2121

■第2回いなざわ梅まつり
期間:3月1日(土)～2日(日)　9:30～16:00
場所:愛知県植木センター
内容:特産品・飲食物・植木・苗木販売・写真コンテスト・盆梅展など
問合せ先:稲沢市観光協会　TEL: 0587-22-1414

犬山市

▲犬山成田山の初詣

■男女共同参画フォーラム
「エスペランス(奥田良子&奥田勝彦)講演会」
日時:1月27日(日)　13:30～15:30
場所:南部公民館講堂
内容:トーク&コンサート(クローン病という難病を乗り越えて生まれたふたりの美しい演奏と経験談)
参加費:700円
問合せ先:犬山市企画政策課　TEL:0568-61-1800

■第26回犬山国際友好シティマラソン
日時:2月10日(日)　受付8:20～9:20
場所:犬山市体育館から犬山市街地
内容:1Km(車いす可)・3km・5km・10kmの4部門
(参加料有り)
問合せ先:犬山市市民体育課　TEL:0568-61-1800

■第30回ハーフマラソン
日時:2月24日(日)　受付8:00～
申込締切　平成20年1月18(金)
場所:名証犬山総合運動場から犬山市内
内容:ハーフマラソン21.0975km、10kmロードコース
問合せ先:犬山市ハーフマラソン事務局
(読売新聞中部支社内　TEL:052-211-0083)

■姫の宮豊年祭
日時:3月9日(日)
場所:犬山市大縣神社
内容:五穀豊穣・国家安泰を祈願する祭りで、尾張地方に春を呼ぶ祭りとして有名
問合せ先:大縣神社　TEL:0568-67-1017

■犬山お城まつり
期間:3月下旬～4月6日(日)
寛永12年(1635年)から始まった針綱神社祭礼が4月5日・6日に開かれ、県の有形文化財に指定されている13両の豪華絢爛な車山が繰り出され、木曽川河畔の桜とともに楽しめます。
問合せ先:犬山市観光案内所　TEL:0568-61-6000

野外民族博物館リトルワールド　TEL:0568-62-5611

営業時間:AM9:30～PM4:00(12月～2月)
入館料:大人1600円　シルバー1200円
高校生・留学生1000円　小中学生600円
幼児(3歳以上300円)その他団体割引あり

木曽川連携クラブ

「木曽川連携クラブ」は、木曽川を中心に人と情報の交流を促進し沿川地域の活性化をめざす、企業、団体、有志、諸施設等からなる自由な連携ネットワークです。「きそがわかわなみ通信」の発行を賛助しています。

●会員企業・団体(五十音順)

一宮市

(株)アイ・シー・シー
和菓子処　明や
浅井ペイント(株)
(有)浅野興業
旭建設(株)
アピタ木曽川店
いちい信用金庫
市川建設(株)
(株)イチテック
一宮歩こう会
(株)一宮看板店
一宮市観光協会
一宮市内公共施設
・一宮市温水プール
・一宮市テニス場
・一宮市博物館
・一宮市尾西歴史民俗資料館
・一宮市三岸節子記念美術館
・一宮市民会館
・一宮市立豊島図書館
・一宮スポーツ文化センター
・一宮地域文化広場
・エコハウス138
一宮商工会議所
一宮中部衛生(株)
(株)伊藤組
(株)大飼建築事務所
(株)いわぎゅう東海
(有)大川造園
大野設備工業(株)
岡本電気商会
(株)起町衛生社
オムロンアミューズメント(株)
尾張衛生管理(株)
加藤造園(株)
(株)カナックス
木曽川環境クリーン(株)
木曽川漁業協同組合
木曽広域運合
岐阜信用金庫
九州興業(株)
共和食品グループ
・共和食品工業(株)
・(株)名古屋食糧
・山水米本舗(株)
・エイティエイト(株)
・(株)共和フードサービス
(株)霧しな
クア・メゾン四季の湯
木津用水土地改良区
後藤種苗合名会社
ササキセルム(株)
(有)重松造園
新生電気工事(株)
懐石料理　末木
菓匠庵　すゞや
(株)ソトー
大興建設(株)
総合大雄会病院
大雄会老人保健施設・アウン
大洋工業(株)
(有)角田ナーセリー
(株)寺西組
(株)東海遊具製作所
豊島(株)
中島工業(株)
中伝毛職(株)
名古屋鉄道(株)
日電(株)
日本エース(株)
日本毛織(株)宮工場
日本メカトロニクス
(株)日本メカトロニクス
野田造園
葉栗商工発展会
八紘電設(株)
尾西信用金庫
和菓子　ふくや
(株)ベルテクノ
(株)マスター
真清田神社
(株)松本組
(株)マルエム商会
(株)丸正庭石店
(株)水谷組
(株)美ノ久
宮田製井工業(株)
宮田用水土地改良区
明起興業(株)
名鉄西部観光バス(株)
名鉄西部交通(株)
名鉄百貨店一宮店
モリリン(株)
(株)吉田組
(株)渡邊組

稲沢市

朝日電気工業(株)
(株)宮旅行社
(有)井戸甚施設工業所
稲沢建設協同組合
稲沢市観光協会
イナザワ防災(株)
(有)オザワ造園
川松造園
(株)小林忠産業
(株)コメットカトウ
(株)小山工業所
(有)小山鉄工建設
(有)松月堂
祖父江飲食組合
(株)拓工
中部塗装工業
中日本航空測量(株)
ミワ造園技建(株)
森上　後藤商店
(株)やわせ造園

犬山市

犬山ガス(株)
犬山建築工業会
犬山市観光協会
犬山市商工特産品協会
犬山市土木協同組合
犬山市商工会議所
犬山　成田山
大縣神社
(株)木村屋
きものの みやこや　レディースエドヤ
桑原木材(株)
(株)迎帆楼
名鉄犬山ホテル

各務原市

(株)イナバ印刷社
榎本ビーエー(株)
(株)大垣共立銀行
大垣信用金庫
日本料理しゃぶしゃぶ大阪屋
各務原衛生(株)
各務原市観光協会
各務原市管工事協同組合
各務原市建築工業協同組合
各務原市土木組合
各務原市土木工業会
各務原商工会議所
各務原市農業協同組合
各務原清掃(株)
各務原清掃(株)那加営業所
美濃の酒「篝火」の菊川(株)
木曽川長良川下流漁業協同組合
岐阜県世界淡水魚園水族館
国六美粧(株)各務原営業所
KLF
JAかかみがはら
日本料理　志野むら
高安(株)
天龍工業(株)
(株)永田組
中日本ダイカスト工業(株)
前田特許事務所
(株)丸吉商事
御菓子処　餅信
YAS設計室

笠松町

笠松町上下水道設備協同組合
笠松町商工会
笠松土木研究会
(株)加藤組
カネ美食品(株)羽島工場
栗本建材(株)
(株)サンセキ
ジーエフシー(株)
(株)スーパーメイト
(株)大和
中部サイデン(株)
西垣ポンプ製造(株)
羽島用水土地改良区
(株)光製作所
松波総合病院
丸十産業(株)

岐南町

アクアポリス
(株)アクティブ　ハヤシ
(株)板橋組
岐阜東自動車学校
岐阜南農業協同組合
(株)フードセンター富田屋

江南市

愛知北農業協同組合
(社)愛知県公共嘱託登記土地家屋調査士協会(宮統轄支所
青山種苗(株)
(有)大口屋
大澤造園
岡嵜造園
尾関造園土木(株)
(株)倉衛工業
清酒「勲碧」勲碧酒造(株)
江南建築協力会
江南市水道工事店協同組合
江南市工会議所
江南電気設備協力会
すいとぴあ江南
(株)大栄工業
東武産業(株)
(有)トータルメンテナンス・ツルミ
OA機器事務用品ハヤ
(有)三星造園　江南営業所
村整造園土木(株)
吉田造園土木(株)

羽島市

(株)浅野組
(株)カミノ
三建工業(株)
大同コンサルタンツ(株)
中日本航空(株)岐阜支店
日東工業(株)
羽島市観光協会
羽島市建築工業会
羽島市上下水道工事指定店組合
羽島市土木組合
羽島市農業協同組合
羽島商工会議所
羽島商事(株)
羽島市緑地建設業協会
不二精工(株)
(株)保安企画
丸栄コンクリート工業(株)
(株)吉川組

扶桑町

旭有機材工業(株)愛知工場
大垣扶桑紡績(株)扶桑工場
扶桑町建設協力会

平成19年11月30日現在

木曽川連携クラブ情報(木曽川連携クラブでは会員を募集しています。)

「個人会員」募集のお知らせ

木曽川連携クラブでは、より多くの地域の人たちにこの連携事業に参画してもらうため、これまでの法人主体の会員制度に、「個人会員」の枠を加えました。概要は右記の通りです。

法人会員…1口3万円(一般法人1口以上、特別法人3～10口)
個人会員…1口3千円

会員特典
・法人会員は引き続き、情報紙に会員名簿を掲載。
(個人会員は掲載されません)
・個人会員にも、発行される情報紙を郵送。

会員募集について詳しい内容を知りたい方は、木曽川沿川濃尾連携の会「きそがわかわなみ通信」事務局までお気軽にお問い合わせください。　**問い合わせ　☎0586-51-7105**

木曽三川公園 イベントガイド

木曽三川公園の冬のイベントを紹介。
おでかけ時の参考にしてください。

138タワーパーク

138タワーパーク新春フェスタ2008

TEL:0586-51-7105　期間:1月1日(火・祝)～1月14日(月・祝)　営業時間:9:30～17:00(土日祝は、21:00まで)
入館料:大人500円　小中学生200円　幼児100円　シルバー割引250円(証明類要)

■ツインアーチから初日の出を見よう
日時:1月1日(火・祝)
6:00～
ツインアーチ138展望階より、初日の出をご覧いただきます。地上100mより広大な濃尾平野が初日の出に染まっていく様子をご覧ください。豚汁のサービスもあります。
定員:230名
※当日先着順に整理券を配布
料金:展望階利用料

■巨大お正月遊び大会
日時:1月2日(水)、3日(木)、6日(日)
10:00～12:00　13:00～16:00
福笑い・かるた取りを巨大化。地上から、またツインアーチ138展望階から見ても楽しめます。
料金:無料

■お正月遊びコーナー
日時:1月2日(水)、3日(木)、6日(日)
10:00～12:00　13:00～16:00
はねつき・こまの無料貸出を行います。お正月の遊びをお楽しみください。
料金:無料

■和服タワー無料ご招待
期間:1月1日(火・祝)～3日(木)
1日は9:30～20:30　2・3日は9:30～16:30
お正月三が日に和服でご来園の方をツインアーチ138展望階に無料ご招待します。
料金:無料

■新春凧づくり教室
日時:1月6日(日)
10:00～15:00
一宮凧の会の協力により、簡単にできる凧づくり教室を開催します。完成した凧を河川敷で揚げてみよう。
定員:先着200名
料金:300円/人

■新成人タワー無料ご招待
日時:1月14日(月・祝)　9:30～20:30
成人の日に新成人の方をツインアーチ138展望階に無料ご招待します。
料金:無料
※生年月日または年齢の確認できる証明書の掲示が必要です。

138タワーパークの自然観察会

■冬の鳥の行動について学ぼう
1月12日(土)

■春を待つ虫たちを観察しよう
2月9日(土)

■林や草むらで鳥を観察しよう
3月8日(土)
時間:10:00～12:00
定員:40名
参加料:100円(保険料)
申込先:138タワーパーク(事前申込)
受付:自然体験施設で開始15分前より

アクア・トト ぎふ 岐阜県世界淡水魚園水族館

TEL:0586-89-8200　時間:9:30～18:00(最終入館17:00まで)　休館日:1月15日(火)、2月12日(火)
入館料:大人1400円　中高校生1100円　小学生750円　幼児(3歳以上)370円　シルバー割引1260円(証明類要)

■アクア・トトぎふオリジナルカルタとり大会
アクア・トトぎふのオリジナルカルタを使用して、カルタとり大会を実施します。
期間:1月1日(火・祝)～3日(木)
11:00～　14:00～(予定)
定員:幼稚園・保育園児の部、小学校1～3年生の部、小学校4～6年生の部それぞれ15名まで(先着順)
※整理券を当日各回開始30分前に水族館多目的ホール前で配布

■おさかなおみくじ設置
毎年大好評のおさかなおみくじ。2008年の正月も入口ゲートを入ってすぐのところに設置します。来年の運勢はおさかなしだい!?
期間:1月1日(火・祝)～6日(日)
※おみくじは、なくなり次第終了となりますので、予めご了承ください。

■マンスリー水そう「子年にちなんだ生き物」
2008年はねずみ年。1月のマンスリー水そうは、干支のねずみ年にちなんだ生き物をご紹介します。
期間:1月1日(火・祝)～31日(木)

■世界最大のねずみの仲間「カピバラ」にふれてみよう!
世界最大のねずみの仲間「カピバラ」がアクア・トトぎふに登場!
期間:1月1日(火・祝)～31日(木)
平　日14:00～14:30
土日祝11:00～11:30　14:00～14:30
場所:多目的ホール前ラウンジ付近

■その他
バックヤードツアー(土日祝)・アシカショー(毎日)も引き続き開催しております。
※イベントの参加は、全て入館料のみ。内容・時期等変更になる場合があります。詳しくは、河川環境楽園内「アクア・トトぎふ」まで、お願いします。

もくパラ大好きっ!

赤とんぼフォーラム2007 in もくもくパラダイス

文・写真とも　もくパラ倶楽部代表　牛山正人(うしやま まさと)

11月11日(日)、もくパラの施設で子ども大人、合わせて20名が参加し、「赤とんぼフォーラム2007 in もくもくパラダイス」が開催されました。今年で2回目のイベントです。

今年8月5日、もくパラ倶楽部員は、アキアカネのマーキング活動をするために御在所岳へ行きました。その成果の発表会でもあります。

子どもたちは、当日の感想を作文や絵で発表しました。小さな子どもの観察力は鋭く、幼い絵にもかかわらず、トンボの眼や羽の忠実な描写には驚かされました。

大人の発表の中には、メッセージを書いた台紙にトンボを貼って立体的に仕上げた作品や、オニヤンマの飼育日記を創作童話にした作品もありました。

天候の関係で、夏に御在所で付けたGマーク付きアキアカネの調査は「お預け」になりましたが、身近なトンボを通して私たちの回りの環境について考える、よい機会になりました。

河川環境楽園

河川環境楽園自然発見館のネイチャーイベント

TEL:0586-89-7022
事前申込制のプログラムは、電話または自然発見館カウンターにお申込ください。(雨天も実施します。)

ネイチャーイベント スペシャル(当日、現地受付OK!)

■蜜ろうそくづくり
日時:1月5日(土)、6日(日)　11:00～15:00
2月2日(土)、3日(日)　13:00～16:00
参加費:300円/1作品

■ドングリかもさんづくり
日時:1月13日(日)、14日(月)、3月8日(土)、9日(日)
土・日曜日13:00～16:00、月曜日11:00～15:00
参加費:200円/1作品

■生きものコースターづくり
日時:2月9日(土)、10日(日)、11日(月)
3月15日(土)、16日(日)
日曜日11:00～15:00、土・月曜日13:00～16:00
参加費:300円/1作品

特別講座(事前申込制プログラム)

※参加費は全2回分です。欠席による返金はできませんので、ご了承願います。参加費は第1回時にお支払いください。

■冬の水生昆虫の封入標本づくり
日時:第1回　1月12日(土)　10:00～12:00
第2回　2月16日(土)　10:00～12:00
参加対象:6歳から大人まで
参加費:2回で1700円→パック料金1500円／1名
定員:20名まで
内容:
第1回野外で水生昆虫を採取
第2回封入標本づくり

■やさしいカゴづくり
日時:第1回　1月19日(土)　10:00～12:00
第2回　2月23日(土)　10:00～12:00
参加対象:小学校3年生から大人まで
参加費:2回で800円→パック料金700円／1名
定員:30名
内容:第1回小さいカゴを基本の編み方でつくります。
第2回大きいカゴを乱れ編みでつくります。

親子で参加する1時間プログラム

※お子さんは6歳以上

■ラベンダーのエッグポマンダーづくり
日時:1月12日(土)　14:00～15:00
参加費:400円／1作品

■美濃和紙の時計づくり
日時:1月13日(日)、3月8日(土)
11:00～12:00
参加費:500円／1作品

■ツバキの花かざりづくり
日時:1月26日(土)　14:00～15:00
2月24日(日)　11:00～12:00
参加費:300円/1作品

■その他
光のプリズム工作づくり・ローズマリーのエッグポマンダーづくりなどがあります。

「木曽川沿川濃尾連携の会」のお知らせ

第7回木曽川郷土自慢観光物産展を10月26日(金)～28日(日)の3日間にかけて名鉄百貨店一宮店で開催しました。

あいにくの雨模様でしたが、多数の皆様方にご来店いただき、盛況に終了することができました。ご来店の皆様方、また出店いただきました「かわなみエリア」、「木曽観光連盟」、「東白川村」の皆様方、大変ありがとうございました。今後も、木曽川沿川地域の活性化を目指して取り組んでいきますので、よろしくお願いします。

お便り募集

「きそがわ　かわなみ通信」では、みなさんからのお便り、投稿、作品などをお待ちしております。取り上げてほしい内容や身近なできごとなどを400字詰原稿用紙に書いて氏名、住所、電話番号、年齢を明記のうえ木曽川沿川濃尾連携の会までお送りください。採用された方には粗品を差し上げます。電子メールでもお便りをお待ちしています。

宛先　〒491-0135 愛知県一宮市光明寺字浦崎21-3　138タワーパーク内
木曽川沿川濃尾連携の会「きそがわ かわなみ通信」事務局
電子メール　kiso-kawanami@prfj.or.jp

公共交通機関

138タワーパークへ	名鉄「名鉄一宮駅」・JR「尾張一宮駅」より名鉄バス、ツインアーチ138行きが便利です。なお、バス利用者はツインアーチ138が2割引となります。
河川環境楽園へ	「名鉄岐阜駅」・JR「岐阜駅」より岐阜バス川島松倉行き「川島笠田」停下車徒歩約15分、土日祝には、「河川環境楽園」へ、直接乗り入れる便あり。JR「那加駅」・名鉄「新那加駅」からコミュニティバスがあります。
フラワーパーク江南へ	「名鉄江南駅」より4.5km、タクシーで15分。江南駅西から「いこまいCAR」利用が便利です。

各施設の問合せ先

アクア・トトぎふ 岐阜県世界淡水魚園水族館 …… TEL:0586-89-8200
河川環境楽園 自然発見館 …… TEL:0586-89-7022
138タワーパーク …… TEL:0586-51-7105
フラワーパーク江南 …… TEL:0587-57-2240

発行の趣旨

「きそがわ　かわなみ通信」は、木曽川沿川地域の活性化をめざして発行されています。木曽川についての多彩な情報や、地域の文化・歴史・産業に関する新しい発見がいっぱいの、楽しい地域づくり情報紙にしていきたいと考えています。読者のみなさんが、木曽川をはじめとするこの地域の財産をもっと好きになり、活用し、いきいきとしたふれあいの輪が広がっていくことを目標にしています。この「きそがわ　かわなみ通信」は、木曽川沿川9市町と国土交通省などの関係機関でつくる「木曽川沿川濃尾連携の会」および、官民有志のネットワーク「木曽川連携クラブ」によって運営されています。

情報発信・配布エリア

発　　行:木曽川沿川濃尾連携の会
事 務 局:国営木曽三川公園三派川地区センター内
(愛称:138タワーパーク)
〒491-0135
愛知県一宮市光明寺字浦崎21-3
TEL:0586-51-7105
FAX:0586-51-7107
〈電子メール〉kiso-kawanami@prfj.or.jp
発 行 日:平成20年1月1日
発行部数:350,000部
印　　刷:サンメッセ株式会社

R100 古紙配合率100%再生紙を使用

PRINTED WITH SOY INK

■この印刷物は環境に配慮して古紙100%の再生紙と大豆インキを使用しています。