
アブラゼミ


キアゲハ

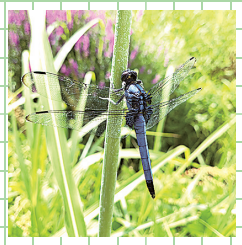
オオシオカラトンボ（オス）


オオシオカラトンボ（メス）


ノコギリクワガタ


カブトムシ

2024

大野極楽寺公園

夏の催し物

木曽川の河川敷に位置する大野極楽寺公園。豊かな緑に囲まれた園内には多くの生き物たちが生息しています。園内をぐるっとまわると様々な発見があります。キツネやタヌキなどの小動物、クワガタやカブトムシなどの昆虫と出会えるかもしれません。耳を澄ませば、鳥たちのさえずりもにぎやかです。木陰に入ると夏でも涼しく、特に朝夕のウオーキングはおすすめ。自転車で木曽川沿川を走れば、138タワーパーク、光明寺公園、フラワーパーク江南まで足を延ばすこともできます。夏の暑さを忘れ、思い切り公園で遊んで、楽しい思い出を作りましょう！


キタキチョウ


ゴマダラチョウ


ナナフシモドキ


サトキマダラヒカゲ


ニイニイゼミ


ヤマトタマムシ

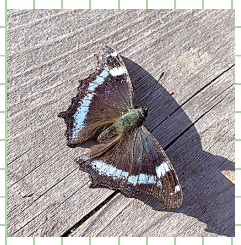
ルリタテハ


キボシカミキリ

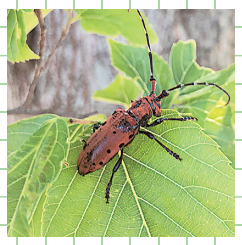
ホシベニカミキリ


シオカラトンボ

昆虫の写真提供：高原 寛徳　氏

EVENT 01 昆虫調査隊 夏

園内に生息する昆虫を捕まえて観察します

- ①7月21日（日）　受付7/3(水)10:00～7/9(火)17:00
  ②8月24日（土）　受付8/7(水)10:00～8/13(火)17:00
  10:00～12:00
- 大野極楽寺公園　野鳥園（集合：第二駐車場トイレ横）
- 小学生以下と保護者
- 100円/名（保険料）　雨天中止
- ホームページから申込【申込多数時は抽選】各回40名
- 虫取り網、虫かご、飲み物、帽子、長袖・長ズボン、長靴、虫よけ、筆記用具
- ！昆虫の持ち帰りは出来ません
  捕まえた昆虫は観察が終わった後、元いた場所へ帰してあげます
- 高原 寛徳　氏（昆虫愛好家、FMいちのみやでパーソナリティーとしても活躍中）



大野極楽寺公園　検索

https://www.ohnogokurakujikouen.jp/

※園内の動植物は採集・持帰り禁止です